beranda
KITCHEN, COFFEE, & TERRACE LOUNGE

# Melayu

| | | |
|---|---|---|
| **ROTI JALA** | roti jala dengan kuah kari / susu kental manis | 20 |
| **ROTI JALA KARI KAMBING** | roti jala dengan kari kambing | 75 |
| **ROTI JALA KARI AYAM** | roti jala dengan kari ayam | 63 |
| **ROTI CANE** | roti cane disajikan dengan kuah kari / susu | 20 |
| 👍 **LONTONG MEDAN** | lontong, labu siam, wortel, udang, rendang, keripik kentang, sambal tauco, disiram dengan kuah sayur labu, kerupuk bawang | 61 |
| **SOTO MEDAN** | daging ayam suwir, perkedel, disajikan dengan kuah soto | 50 |
| **RENDANG** | daging sapi disajikan dengan bumbu rendang khas melayu | 73 |
| **KARI KAMBING** | daging kambing disajikan dengan kuah kari khas melayu | 62 |
| **KARI AYAM** | daging ayam disajikan dengan kuah kari khas melayu | 50 |
| 👍 **PARU BALADO** | potongan paru dengan sambal balado dan keripik bayam | 60 |
| 👍 **AYAM GORENG TSUNAMI** | ayam kampung goreng yang disajikan dengan daun kari | 65 |
| **IKAN PATIN ASAM PADE** | ikan patin dengan bumbu merah pade | 75 |
| **GULAI IKAN PATIN** | ikan patin dengan bumbu merah gulai asam pade | 75 |
| **IKAN SALE BALADO** | ikan sale goreng disajikan dengan bumbu balado | 76 |
| **GULAI IKAN SALE** | ikan sale disajikan dengan bumbu gulai | 76 |
| 👍 **GULAI KEPALA KAKAP** | kepala kakap disajikan dengan bumbu gulai | 181 |
| **TUMIS BUNGA PEPAYA** | bunga pepaya ditumis dengan bawang merah, bawang putih, cabe, rempah dan udang | 50 |
| **SAYUR UBI TUMBUK** | daun singkong dimasak dengan rempah khas melayu, kecombrang dan teri medan | 44 |
| **TERI KACANG BALADO** | teri medan dan kacang tanah dimasak dengan sambal balado | 54 |
| **TUMIS TAUGE TERI MEDAN** | tumis tauge yang disajikan dengan teri medan | 50 |
| **UDANG CABAI HIJAU** | udang yang dimasak dengan cabai hijau | 70 |
| **LIDAH CABAI HIJAU** | lidah yang dimasak dengan cabai hijau | 60 |
| **GURAME SAUCE MANGGA** | ikan gurame goreng,sauce mangga | 83 |

*ALL PRICES ARE SUBJECT 10% GOVERMENT TAX AND 11% SERVICE CHARGE*

beranda
KITCHEN, COFFEE, & TERRACE LOUNGE

# Nasi Nasian

| | |
|---|---|
| **NASI CAMPUR DARA WANGI** | 85 |

| | |
|---|---|
| *nasi jeruk, lidah cabe hijau, empal serundeng, ayam kecombrang, tumis daun singkong, paru balado* | |
| **NASI CAMPUR BERANDA**<br>*nasi putih, telur dadar, udang cabe hijau, tumis bunga pepaya, daging rendang, teri kacang balado, sambal terasi* | 83 |
| **NASI GORENG KAMPUNG**<br>*nasi goreng, ayam suwir, telur mata sapi dan kerupuk* | 72 |
| **NASI GORENG RENDANG**<br>*nasi yang dimasak dengan bumbu khas melayu, daging rendang, acar dan emping* | 79 |
| **NASI GORENG IGA**<br>*nasi goreng, iga suwir dan emping* | 82 |
| **NASI PUTIH** | 10 |
| **NASI MERAH** | 15 |

# Set Menu

| | |
|---|---|
| **AYAM TSUNAMI**<br>*ayam goreng kampung disajikan dengan daun kari, nasi putih, teri kacang balado, sayur ubi tumbuk, sambal* | 62 |
| **PARU BALADO**<br>*potongan paru goreng dengan sambal balado, nasi putih, keripik bayam* | 70 |
| **RENDANG MEDAN**<br>*rendang dengan bumbu khas medan disajikan dengan nasi putih, teri kacang balado, sayur ubi tumbuk, sambal* | 70 |
| **GULAI IKAN SALE**<br>*ikan sale disajikan dengan bumbu gulai, tumis bunga pepaya, nasi putih* | 70 |
| **IKAN SALE BALADO**<br>*ikan sale goreng disajikan dengan bumbu balado, sayur ubi tumbuk, masi putih* | 70 |
| **PATIN ASAM PADE**<br>*ikan patin dengan bumbu merah pade, nasi putih* | 75 |
| **GULAI IKAN PATIN**<br>*ikan patin dengan bumbu merah gulai asam pade, nasi putih* | 75 |

ALL PRICES ARE SUBJECT 10% GOVERMENT TAX AND 11% SERVICE CHARGE

| | |
|---|---|
| **MIE AYAM DULANGAN**<br>*mie ayam yamin dan baso* | 35 |
| **STEAM DORY**<br>*steam ikan dory dan garlic rice* | 55 |
| 👍 **ASAM-ASAM IGA**<br>*iga rebus dengan kuah asam-asam disajikan emping dan sambal ijo, potongan jeruk nipis, acar* | 120 |
| 👍 **IGA BAKAR MADU** | 120 |
| 👍 **TENGKLENG IGA** | 110 |
| **AYAM KECOMBRANG**<br>*ayam suwir dimasak dengan kecombrang* | 30 |
| **EMPAL SERUNDENG**<br>*potongan daging sapi, serundeng* | 39 |
| **AYAM JEJEG**<br>*ayam goreng kampung dengan sambal terasi, tahu, tempe goreng dan lalapan* | 60 |
| **IGA JEJEG**<br>*iga goreng dengan sambal terasi,tahu,tempe goreng dan lalapan* | 72 |

ALL PRICES ARE SUBJECT 10% GOVERMENT TAX AND 11% SERVICE CHARGE

# Lite Bites

| | |
|---|---|
| **PISANG GORENG** | 39 |
| **SINGKONG GORENG** | 39 |
| **TARO BALL** | 39 |
| **TAPE GORENG** | 39 |
| **NACHOS** | 83 |
| **CHICKEN WINGS** | 54 |
| **BERANDA PLATER** | 83 |
| **MELTING FRIES** | 43 |

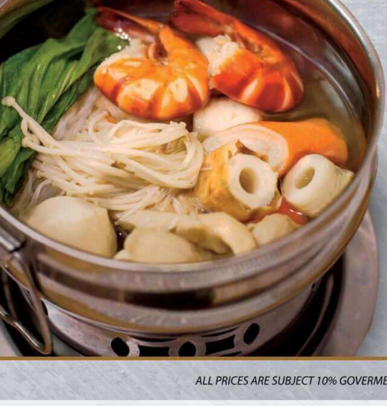

# Soup

| | |
|---|---|
| **TOM YUM** | 76 |
| **STEAM SEAFOOD BOWL** | 65 |
| **MUSHROOM SOUP** | 50 |

ALL PRICES ARE SUBJECT 10% GOVERMENT TAX AND 11% SERVICE CHARGE

## Grilled

| | |
|---|---|
| **CHICKEN MOZARELLA** | 78 |
| **SALMON GRILLED LEMON SAUCE** | 132 |
| **JOHN DORY N CHIPS** | 55 |

## Pasta

| | |
|---|---|
| (CHOICE OF) | |
| **SPAGHETTI, LINGUINE** | 95 |
| **BOLOGNESE** | 95 |
| **ALFREDO** | 95 |
| **AGLIO OLIO** | 95 |
| (PRAWN, SALMON) | |
| **PARU PEDAS PASTA** | 95 |

## Veggies

| | |
|---|---|
| **GADO-GADO** | 35 |
| **TELUR TAHU TOGE** | 28 |
| **ANYANG SAYUR** | 39 |
| **TUMIS KECIPIR** | 39 |
| **TUMIS GENJER** | 39 |
| **HAWAIIAN CHICKEN SALAD** | 50 |
| **GRILLED SALMON SALAD** | 60 |

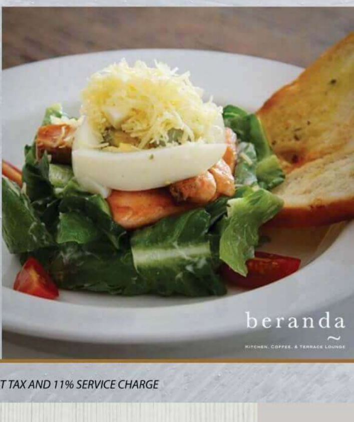

*ALL PRICES ARE SUBJECT 10% GOVERMENT TAX AND 11% SERVICE CHARGE*

---

| | |
|---|---|
| **PANNACOTA CENDOL** | 25 |
| **SWEET CRUMBELE** | 25 |
| **KUE CUBIT** | 25 |
| **DONUT KAMPUNG** | 25 |
| **ES TIMUN SERUT** | 39 |
| **ES BERANDA** | 39 |
| **ES CAMPUR MEDAN** | 39 |
| **ES CENDOL** | 39 |
| **MARTABE** | 35 |
| **ES KELAPA JERUK** | 39 |

*ALL PRICES ARE SUBJECT 10% GOVERMENT TAX AND 11% SERVICE CHARGE*

---

### HEALTHY BOOST

| | | |
|---|---|---|
| **GREEN LIGHT** | *pakchoy, pineapple, orange* | 35 |
| **FRESH BOOST** | *carrot, orange, apple* | 35 |
| **TOM AND JERRY** | *tomat, jeruk dan strawberry* | 35 |
| **KEDONDONG** | *kedondong dan kiamboy* | 35 |

### HEALTHY BOOST

| | |
|---|---|
| **ORANGE** | 25 |
| **STRAWBERRY** | 30 |
| **HONEYDEW** | 25 |
| **KIWI** | 35 |
| **WATERMELON** | 25 |

### SQUASH

| | |
|---|---|
| **LYCHEE SQUASH** | 39 |
| **LIME SQUASH** | 39 |

### TEA *(hot / ice)*

| | |
|---|---|
| **LYCHEE, LEMON, GREEN TEA, CAMOMILE<br>ENGLISH BREAKFAST, EARLGREY** | 35 |
| **REGULER** *(hot / ice)* | 18/25 |
| **WEDANG REMPAH**<br>*jahe, kayu secang, kapulaga, cengkeh* | 25 |
| **TEH TARIK**<br>*teh dan susu* | 35 |

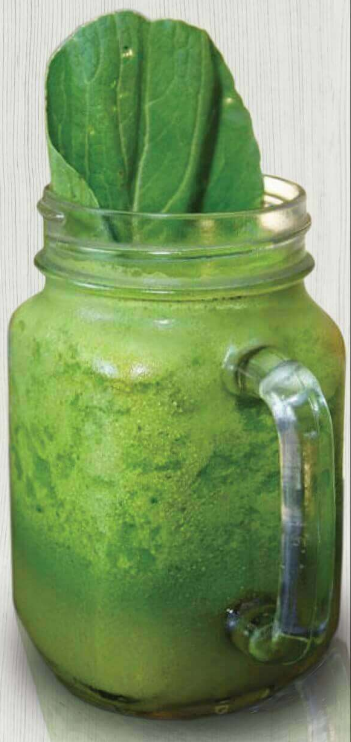

*ALL PRICES ARE SUBJECT 10% GOVERMENT TAX AND 11% SERVICE CHARGE*

## Coffee

| | |
|---|---|
| **ESPRESSO** *(hot)* | 25 |
| **AMERICANO** *(hot)* | 35 |
| **MACCHIATO** *(hot)* | 35 |
| **AFFOGATO** *(hot / ice)* | 35 |
| **CAPPUCINO** *(hot / ice)* | 35 |
| **PICCOLO LATTE** *(hot)* | 30 |
| **CAFFE LATTE** *(hot / ice)* | 35 |
| **KOPI KITA-KITA** *(ice bottle)* | 18 |
| **FLAVORED LATTE** *(hot / ice)*<br>*caramel, hazelnut, tiramisu, vanilla, mocha* | 40 |

## Single Origin

| | |
|---|---|
| **ACEH GAYO** | 35 |
| **TORAJA KALOSI** | 35 |
| **FLORES BAJAWA** | 35 |
| **PAPUA WAMENA** | 35 |

## Blend

| | |
|---|---|
| **GREEN TEA** | 35 |
| **CHOCOLATE** | 38 |
| **KITKAT CHOCOLATE BLEND** | 38 |
| **KITKAT GREN TEA BLEND** | 38 |
| **OREO SHAKE** | 38 |

*ALL PRICES ARE SUBJECT 10% GOVERMENT TAX AND 11% SERVICE CHARGE*